

Variante puntuale n.3

Sindaco: Giacomo Uccelli
Responsabile del procedimento: Arch. Oliviero Tognazzi
Adottata D.C.C.n. del
Approvazione D.C.C.n. del

Progettista
C.P.U.
CORRADI INFERRETTI ASSOCIATI
Direttore tecnico C.P.U.srl
Alessandro Magli

PROGETTISTI:	ERMES BARBA - MAURO SALVADORI ARCHITETTI ASSOCIATI P.zza Roma 3 - Villanova S/C (Bs) TEL.0305373600 FAX 030451989 architetto.associati@ermesbarba.com	
collaboratori:	Plan, Fabrizio Franceschini, Dott.ssa, Elena Leon, Dott.ssa Stefania Zanen	
SINDACO:	Dott. Marco Marchi	IL RESPONSABILE DEL PROCEDIMENTO: Ing. Angelo Venturini
DELIBERA DI ADOZIONE:	D.C.C. n° 22 del 5 luglio 2012	DELIBERA DI APPROVAZIONE DEFINITIVA: D.C.C. n° 31 del 16 novembre 2012
TAVOLA:	AMBITI DI RECENTE FORMAZIONE	
PR_03 var3	TITOLO: CLASSIFICAZIONE DEL TESSUTO URBANO CONSOLIDATO CON MODALITA' CONDIZIONATE D'INTERVENTO PER GLI AMBITI DI RECENTE FORMAZIONE	
SCALA:	1:5.000	
DATA:	marzo 2018	
COMMESSA:	U-169	
<small>AI SENSI DELLE VIGENTI LEGGI SUI DIRITTI DI AUTORE QUESTO DISEGNO NON POTRA' ESSERE COPIATO, RIPRODOTTO O COMUNICATO AD ALTE PERSEONE O DITTE SENZA AUTORIZZAZIONE DELLO STUDIO DI ARCHITETTURA</small>		

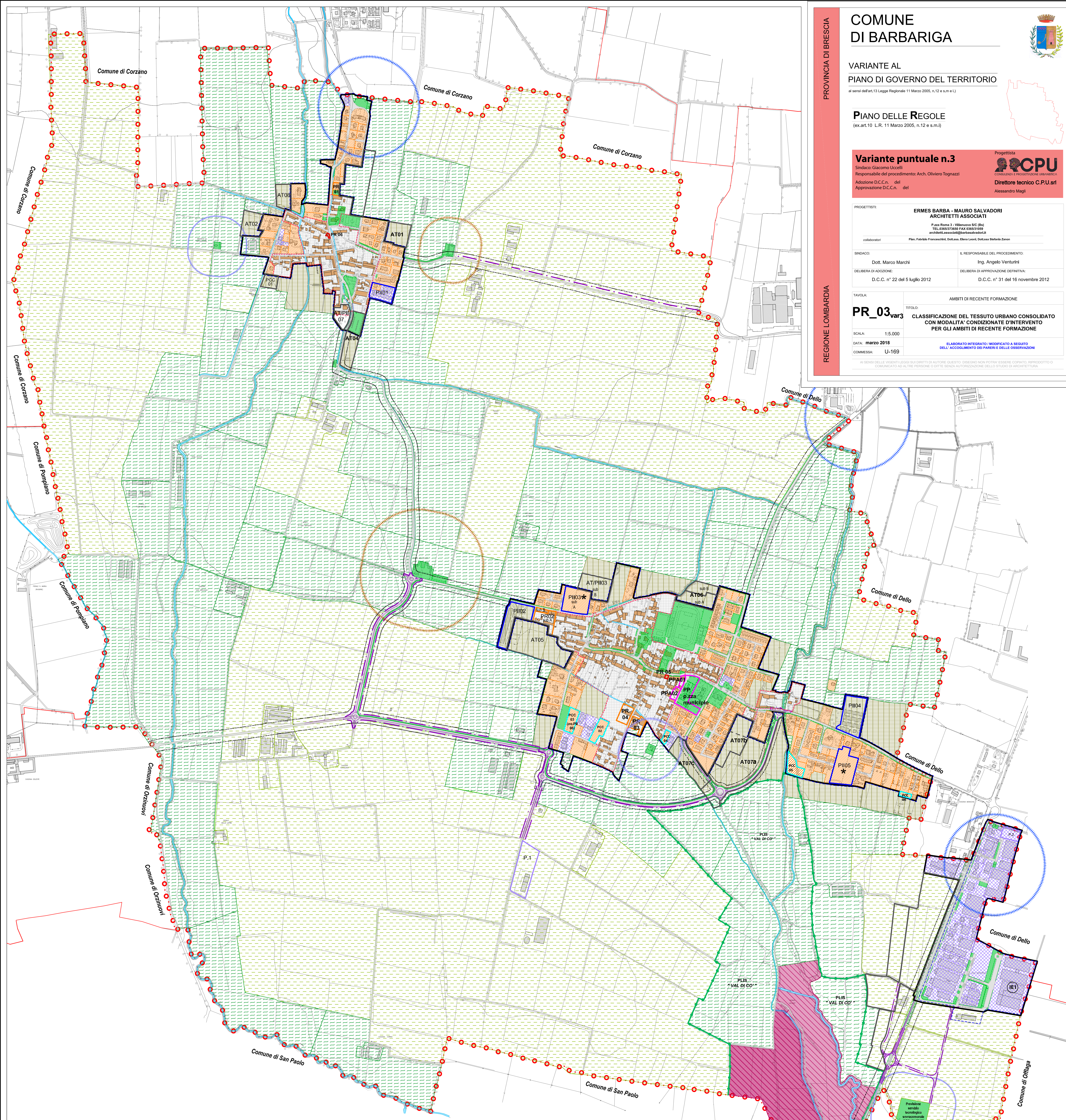

LEGENDA

- Confine amministrativo
- Idrografia
- Viabilità esistente
- Delimitazione nuovo centro abitato ai sensi del D.L. 30/04/1992 n°285
- Ambiti del tessuto urbano consolidato (TUC)
- Nuclei di antica formazione (NAF)
- Edifici dei nuclei di antica formazione
- Fascia di rispetto cimiteriale
- Fascia di rispetto stradale
- Fascia di rispetto dei pozzi comunali (200 mt)
- Fascia di rispetto del depuratore
- AMBITI CONSOLIDATI PER ATTIVITA' RESIDENZIALI E PRODUTTIVE**
 - Ambiti residenziali consolidati a media/bassa densità
 - Ambiti consolidati per attività produttive
 - Ambito consolidato per attività produttive sottoposto a normativa speciale
- AMBITI DESTINATI ALL'AGRICOLTURA: PRODUTTIVI E DI VALORE PAESAGGISTICO AMBIENTALE**
 - Aree agricole produttive
 - Aree agricole di rispetto dell'abitato e di tutela degli ambiti di valore paesaggistico, ambientale ed ecologico
 - Aree agricole di tutela dell'abitato per controllo dello sviluppo urbanistico

- AMBITI DESTINATI ALL'AGRICOLTURA: PRODUTTIVI E DI VALORE PAESAGGISTICO AMBIENTALE**
 - Proposta di Parco Locale d'Interesse Sovracomunale (PLIS)
 - Ambiti boscati con funzioni compensative
- AMBITI PER SERVIZI PUBBLICI O DI INTERESSE PUBBLICO**
 - Ambiti e/o immobili destinati a servizio
 - Viabilità di progetto e/o adeguamento
 - Viabilità ciclopedonale di progetto di connessione al P105

- TRASFORMAZIONI AFFERENTI IL DOCUMENTO DI PIANO (mera ricognizione)**
- TRASFORMAZIONI DEL TERRITORIO RICONFERMATE DA PGT VIGENTE**
- PII Programma Integrato d'Intervento (P.I.I.)
 - In corso di attuazione
- TRASFORMAZIONI A PREVALENTE DESTINAZIONE RESIDENZIALE AGGIUNTE DA VARIANTE**
- PCC01 Ambito soggetti a Permesso di Costruire Convenzionato (P.C.C.01)
 - AT/PII Ambiti di trasformazione/ Programma Integrato d'Intervento (AT/P.I.I.)
 - AT Ambiti di Trasformazione Residenziale (A.T.)

- TRASFORMAZIONI A PREVALENTE DESTINAZIONE PRODUTTIVA AGGIUNTE DA VARIANTE**
- ATP Ambiti di Trasformazione Produttivi (A.T.P.)
 - ATP/SUAP SUB A Ambito produttivo "Quinzanese" sottoposto a S.U.A.P. con procedura in corso di attuazione
 - ATP/SUAP SUB B Ampliamento S.U.A.P. "Quinzanese" DA VARIANTE

- TRASFORMAZIONI AFFERENTI IL PIANO DELLE REGOLE**
- TRASFORMAZIONI DEL TERRITORIO RICONFERMATE DA PGT VIGENTE afferenti il Piano delle Regole**
- PR Piano di Recupero (P.R.)
 - PPA Piano Particolareggiato d'Ambito (P.P.A.)
- TRASFORMAZIONI DEL TERRITORIO afferenti il Piano delle Regole aggiunte da Variante**
- PR Piano di Recupero (P.R.)
 - PCC Ambito soggetti a Permesso di Costruire Convenzionato (P.C.C.)